2022ko LABURPENA

eLankidetza – Garapenerako Lankidetzaren Euskal Agentzia Eusko Jaurlaritzaren garapenerako lankidetzako politika planifikatu, koordinatu, gauzatu eta ebaluatzeaz arduratzen den erakunde publikoa gara. Lagundu nahi dugu giza garapen iraunkorra eta justizia soziala bultzatzen, eta herritar kritikoak sustatzen, ongizate komunaren, erantzunkidetasunaren eta elkartasunaren aldeko apustua egingo dutenak.

2022an emandako dirulaguntzak

- **135** ekimen
- **33** herrialde
- **7** dirulaguntza-lerro
- **44,1** milioi euro eman ziren
- **900.000** pertsona baino gehiago lagunduak

GARAPENERAKO LANKIDETZAREN EUSKAL AGENTZIA
AGENCIA VASCA DE COOPERACIÓN PARA EL DESARROLLO

EUSKO JAURLARITZA
GOBIERNO VASCO

www.elankidetza.euskadi.eus
eLankidetza

2022ko memoria osoa deskargatu

IV. GIDA PLANA 2018-2021 LUZATUA 2022-2024 ALDIRAKO

Gure lana hiru helbururen inguruan jorratzen dugu: lehenengoa, gure politikako subjektuak diren pertsonen eta kolektiboen estrategiei eta beharrei laguntzera zuzendua –ZER–; bigarrena, gure inguruan elkartasuna sustatzen duten eragileen konpromiso soziala zabaltzera bideratua –NOREKIN–, eta, hirugarrena, erantzun eraginkorragoak emateko gure prozedurak hobetzera ardaztuak –NOLA–.

ZER

Pertsonen eta kolektiboen gaitasunak sendotu nahi ditugu, eta haien estrategiak lagundu giza garapen iraunkorrerako eta giza eskubideen erabateko egikaritzarako. Horretarako, bereziki lagundu nahi ditugun lan esparru batzuk lehenetsi ditugu eta horiei aurrekontu-konpromisoa esleitu diegu (urtean emandako funts guztien %).

	helburua	lortutakoa
GIZA ESKUBIDEEN DEFENDATZAILEEI BABESA	% 4	% 6,67
EMAKUMEEN AHALDUNTZEA	% 20	% 18,55
AFRIKA	% 25	% 27,47
HEGOKO ERAKUNDE FEMINISTAK	% 10	% 15,88
GATAZKAK ETA BESTE INDARKERIA EGOERA BATZUK	% 9	% 16,42
EUSKADIN GAUZATUTAKO EKIMENAK	% 13	% 14,03

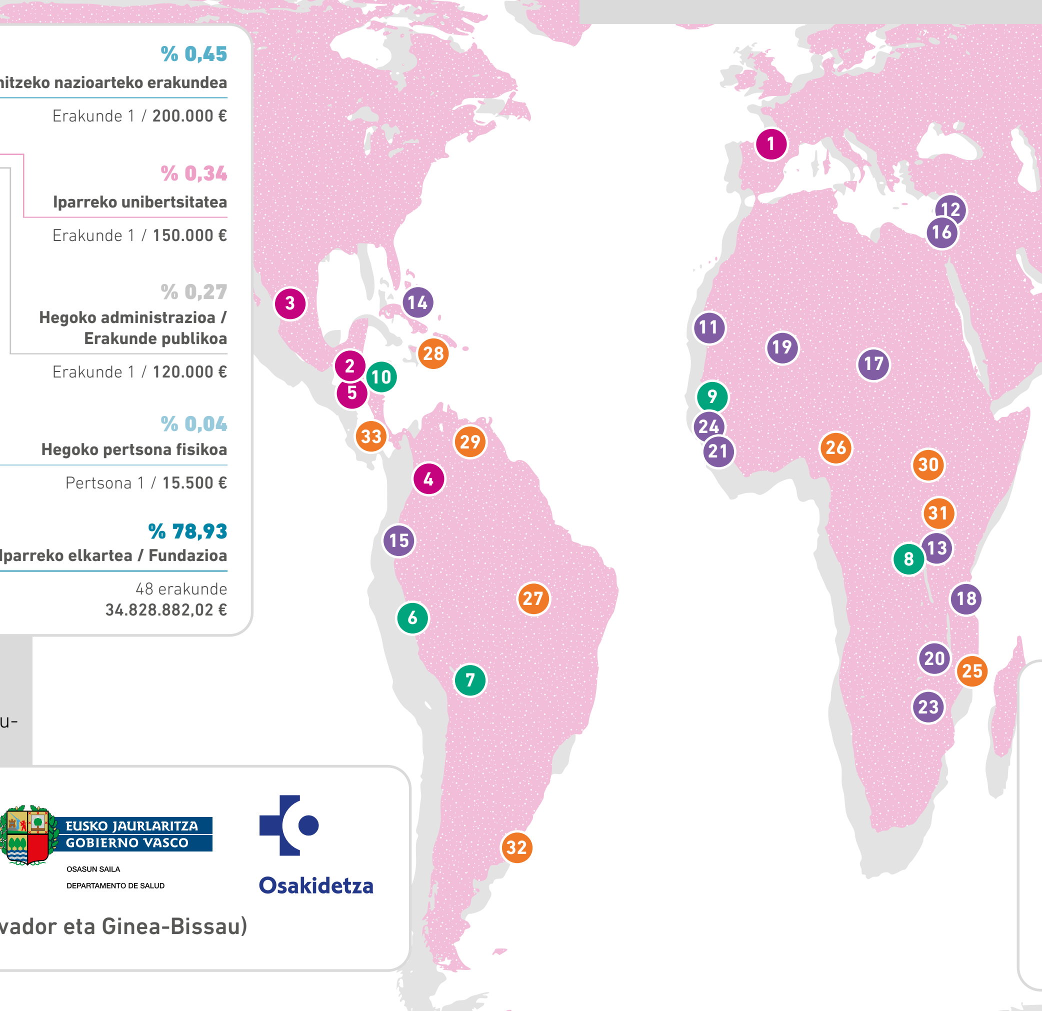

NOREKIN

Lan egiten dugu garapenerako lankidetzako oinarri soziala zabaltzeko eta Euskadiko zein beste lurralde batzuetako pertsonen, eragileen eta erakundeen elkartasuna eta konpromisoa indartzeko.

Urtean emandako funtsen banaketa, eragile motaren arabera:

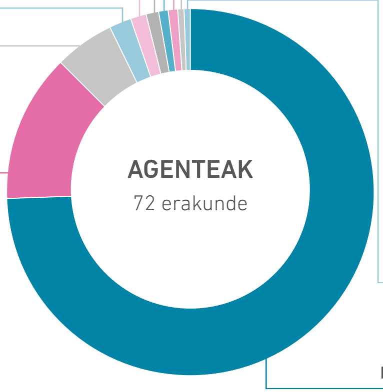

- **% 0,80** Iparreko administrazio publikoei lotutako elkartea — Erakunde 1 / 352.064,52 €
- **% 2,08** Iparreko sindikatua — Erakunde 1 / 916.974,99 €
- **% 2,86** Iparreko ikerketa-zentroa — 3 erakunde / 1.263.483,17 €
- **% 4,54** Hegoko elkartea / Fundazioa — 11 erakunde / 2.002.000 €
- **% 9,70** NBEri laguntzeko Iparreko lantaldea / Elkartea / Fundazioa — 4 erakunde / 4.279.873,67 €
- **% 0,45** Alde anitzeko nazioarteko erakundea — Erakunde 1 / 200.000 €
- **% 0,34** Iparreko unibertsitatea — Erakunde 1 / 150.000 €
- **% 0,27** Hegoko administrazioa / Erakunde publikoa — Erakunde 1 / 120.000 €
- **% 0,04** Hegoko pertsona fisikoa — Pertsona 1 / 15.500 €
- **% 78,93** Iparreko elkartea / Fundazioa — 48 erakunde 34.828.882,02 €

NOLA

Lankidetza egiteko modu berrien alde egiten dugu, eta gure inguruko eragileen erantzunkidetasuna sustatzen dugu.

Era horretara, garapen jasangarrirako politiken koherentzia bultzatzen dugu eta Eusko Jaurlaritzako sail eta erakundeak inplikatzen ditugu beste lurralde batzuetako eragileekin lankidetza teknikoko trukaketan.

Euskal Jaurlaritzatik bultzatutako esperientzien eta ezagutza teknikoen trukea:

8 pertsona > URA (Uraren Euskal Agentzia / Agencia Vasca del Agua) · Eusko Jaurlaritza / Gobierno Vasco – Osasun Saila / Departamento de Salud · Osakidetza

2 herrialde (El Salvador eta Ginea-Bissau)

ZENBAT

2022an, 50.505.959 euroko aurrekontua izan genuen, eta **% 97,81 gauzatu genuen**. Hau da, 49.402.101 euro honela betearazi genituen:

Eusko Jaurlaritzaren aurrekontu-egikaritzapenaren bilakaera

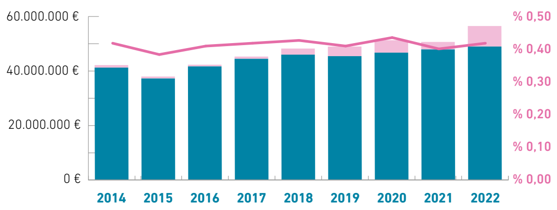

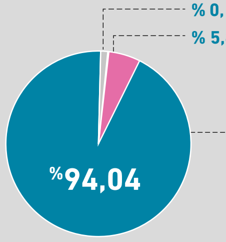

- **% 0,15** Inbertsioak (74.312 €)
- **% 5,81** Langile- eta funtzionamendu- gastuak (2.868.718 €)
- Dirulaguntzak (46.459.071 €)

Plangintza eta araudia

IV. Gida Planaren luzapena 2022-2024 aldirako

1 Euskadi: 6.190.901,98 € (% 14,03) · 2 Guatemala: 4.593.226,60 € (% 10,41) · 3 Mexiko: 3.251.948,01 € (% 7,37) · 4 Kolonbia: 2.926.186,08 € (% 6,63) · 5 El Salvador: 2.531.427,40 € (% 5,74) · 6 Peru: 2.220.676,60 € (% 5,03) · 7 Bolivia: 2.063.756,74 € (% 4,68) · 8 Kongoko Errepublika Demokratikoa: 1.660.005,42 € (% 3,76) · 9 Senegal: 1.596.980,66 € (% 3,62) · 10 Honduras: 1.479.975,01 € (% 3,35) · 11 SEAD: 1.319.994,53 € (% 2,99) · 12 Libano: 1.199.999,69 € (% 2,72) · 13 Ruanda: 1.177.295,71 € (% 2,67) · 14 Kuba: 1.149.100,48 € (% 2,60) · 15 Ekuador: 1.132.213,60 € (% 2,57) · 16 Palestina: 850.000,00 € (% 1,93) · – Afrika multiherrialdekoa: 800.000,00 € (% 1,81) · – Nazioartekoa multiherrialdekoa: 794.881,77 € (% 1,80) · 17 Txad: 750.369,78 € (% 1,70) · 18 Tanzania: 748.931,11 € (% 1,70) · 19 Mali: 625.100,00 € (% 1,42) · 20 Malawi: 598.561,25 € (% 1,36) · 21 Ginea Konakry: 593.736,17 € (% 1,35) · 22 India: 588.161,27 € (% 1,33) · 23 Zimbabwe: 562.592,31 € (% 1,27) · 24 Ginea-Bissau: 500.000,00 € (% 1,13) · 25 Mozambike: 414.483,62 € (% 0,94) · 26 Nigeria: 373.949,39 € (% 0,85) · 27 Brasil: 352.439,06 € (% 0,80) · 28 Haiti: 350.299,44 € (% 0,79) · 29 Venezuela: 199.999,99 € (% 0,45) · 30 Hego Sudan: 199.999,30 € (% 0,45) · 31 Uganda: 199.972,50 € (% 0,45) · 32 Uruguai: 80.000,00 € (% 0,18) · 33 Costa Rica: 51.612,90 € (% 0,12)

2022AN ONARTUTAKO EKIMEN BERRIAK (EMANDAKO DIRULAGUNTZAK):

44.128.778,37 €